



Road Reconstruction and Pedestrian Safety Improvements

(Two New Raised Intersections Close to Auburndale Elementary School)

Reconstrucción de Carreteras y Mejoras de Seguridad para Peatones

(Dos Nuevas Intersecciones Elevadas Cerca de Escuela Elemental Auburndale)

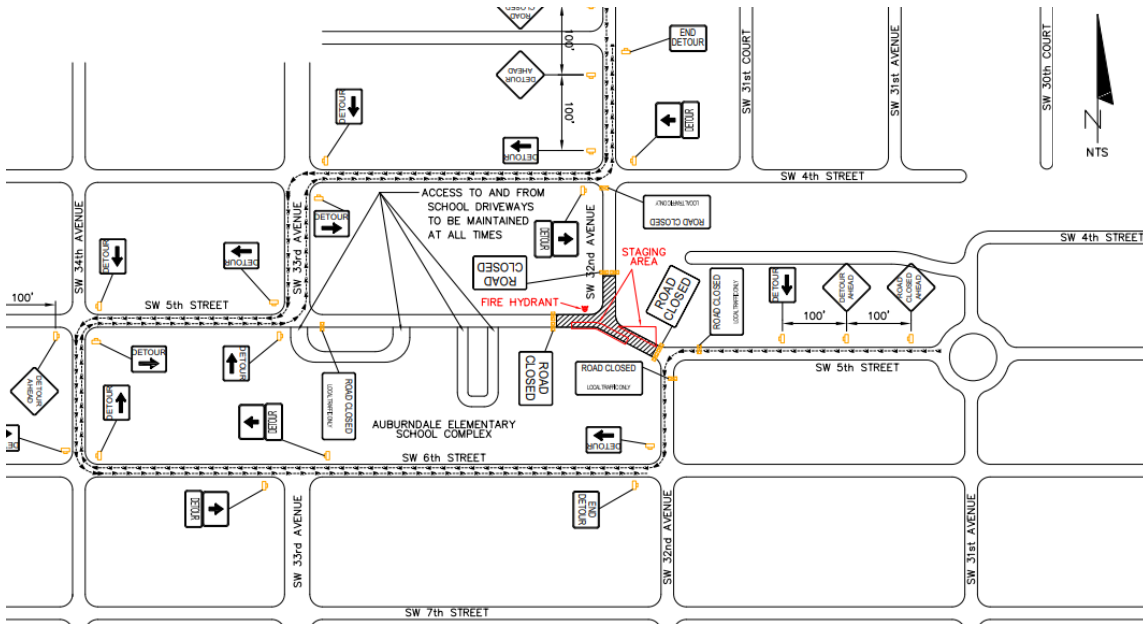

Construction Notice – Phase I - Construction Starts on Sept 6, 2023

Aviso de Construcción – Fase I - La construcción comienza el 6 de septiembre del 2023

For questions/preguntas, you may call/llamar OCI: **(305)416-1280**, or/o send an e-mail/enviar correo electrónico: AskOCI@miamigov.com



Future Road Closure – Futuro Cierre de Carreteras Intersection/Esquina of SW 32nd Avenue and SW 5th Street

Work Hours/Horas de Trabajo: Monday/Lunes-Friday/Viernes, from 8am – 6pm
Starting September 6, 2023/Comenzando el 6 de septiembre del 2023

The City of Miami will work in roadway reconstruction and will install two raised intersections to improve pedestrian safety. Please note that due to these improvements, there will be road closures on **SW 32nd Avenue and SW 5th Street**.

- The project has three phases. The pattern of traffic will change as the project moves forward. We will keep you posted:
- Project is anticipated to be completed in December 2023.

Partial Road Closure – September 6, 2023 - On 32nd Avenue:

- Phase I – Closure on SW 5th Street (North/South) at intersection of SW 32nd Avenue

La Ciudad de Miami trabajará en la reconstrucción de carreteras e instalará dos intersecciones elevadas para mejorar la seguridad peatonal en el área. Tenga en cuenta que debido a estas mejoras, habrá cierres de carreteras en **SW 32nd Avenue y SW 5th Street**.

- El proyecto tiene tres fases y el padrón del tráfico cambiará a medida que avance el proyecto. Le mantendremos informado.
- Se anticipa que el proyecto estará terminado en diciembre del 2023.

Cierre Parcial de Carretera – 6 de septiembre del 2023:

- Fase I – Cierre de la SW 5th Street (Norte/Sur) en la intersección de SW 32nd Avenue

Local vehicles (residents) and recycling/garbage trucks will be allowed to drive through
Vehículos locales (residentes) y camiones de reciclaje/basura serán permitidos de atravesar